

창녕의 울림

♩ = 96 신비로운 느낌으로

정수은 작사
조혜진 작곡

우 포 늬 - 가 시 연 꽃 사 이 로 철 새 의 - 꿈 날 개 내 리 는 -

아 름 다 운 자 연 의 고 장 창 녕 의 울 림 이 들 러 와 요 -

창 녕 의 울 림 이 들 러 와 요 -

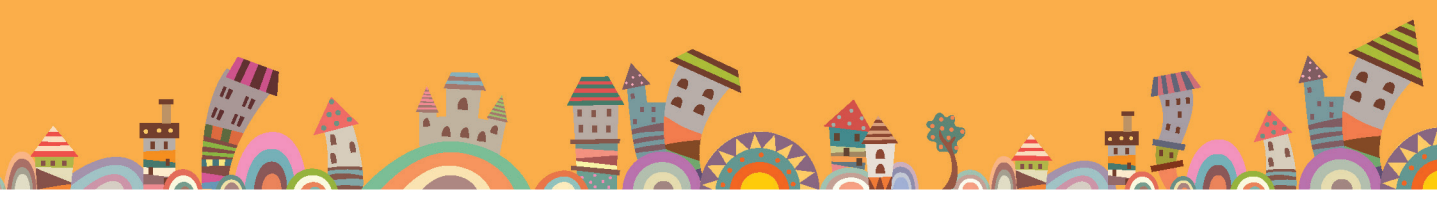

♩ = 128 희망을 가지고

소 중 하 게 자 연 을 — 지 키 는 — 아 름

아 름

다 운 마 음 야 호 서로 대 답 하 는 — 에 코 —

다 운 마 음 야 호 야 호 서로 대 답 하 는 — 에 코 —

창 념 의 마 — 음 미 래 의 — 맑 은 꿈 을 — 꾸 며 실 천 하 기

창 념 의 마 — 음 미 래 의 맑 은 꿈 을 — 꾸 며 실 천 하 기

System 1:

- Vocal 1:** 악속의 힘 — 행복 한 희망을 노래하 는 — 창 념 의 — 물 림
- Vocal 2:** 악속의 힘 — 행복 한 희망을 노래하 는 — 창 념 의 — 물 림
- Piano:** Accompaniment with chords and moving lines in both hands.

System 2:

- Vocal 1 & 2:** Resting (indicated by a horizontal line).
- Piano:** Continuation of the accompaniment.

System 3:

- Vocal 1 & 2:** Resting (indicated by a horizontal line).
- Piano:** Continuation of the accompaniment, ending with a final chord.

System 1:

- Measure 1: Vocal melody starts with a quarter note G4, followed by a quarter note A4, a quarter note B4, and a quarter note C5. The piano accompaniment features a steady eighth-note bass line in the left hand and chords in the right hand.
- Measure 2: The vocal melody continues with a quarter note B4, a quarter note A4, a quarter note G4, and a quarter rest. The piano accompaniment continues with similar patterns.
- Measure 3: The vocal melody has a quarter note G4, a quarter note A4, a quarter note B4, and a quarter note C5. The piano accompaniment features a steady eighth-note bass line.
- Measure 4: The vocal melody continues with a quarter note B4, a quarter note A4, a quarter note G4, and a quarter rest. The piano accompaniment continues with similar patterns.

System 2:

- Measure 5: The vocal melody has a half note G4 and a half note A4. The piano accompaniment continues with similar patterns.
- Measure 6: The vocal melody has a half note B4 and a half note C5. The piano accompaniment continues with similar patterns.